



Votre conseiller : Hubert Guignand
AGENCE FAURIEL
 93 Cours Fauriel
 42000 ST ETIENNE
 hguignand@cabinethumbert.fr
 Tél : 06.70.90.21.38
 Tél : 06.70.90.21.38
 www.cabinethumbert.fr



A VENDRE
TYPE 5
118 m²

ST ETIENNE FAURIEL

239 000 €

DESCRIPTION

Secteur Fauriel, emplacement de 1er ordre, dans belle copropriété, appartement de type 5 d'environ 118 m², offrant une grande pièce de vie de 32m², avec une terrasse d'environ 25 m², une cuisine fermée avec un cellier, 3 chambres, une salle de bain, une salle d'eau et un WC.

Bien disposant d'une cave et d'un garage fermé dans la copropriété.

Chauffage collectif gaz.

Hubert GUIGNAND agent commercial indépendant
 06.70.90.21.38

Montant estimé des dépenses annuelles d'énergie pour un usage standard : 2880 à 3930 euros (année 2021).

Les informations sur les risques auxquels ce bien est exposé sont disponibles sur le site Géorisques :
www.georisques.gouv.fr

AMENAGEMENTS INTERIEURS

Pièces :	5
Chambres :	3
Chauffage :	GAZ
Eau chaude :	COLLECTIF/

CLASSE ENERGIE ET CLASSE CLIMAT

logement très performant

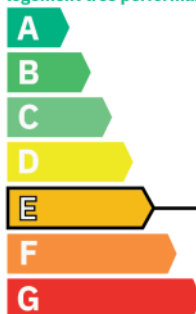

consommation (énergie primaire)	émissions
306 kWh/m ² .an	67 * kg CO ₂ /m ² .an

logement extrêmement consommateur d'énergie

* Dont émissions de gaz à effet de serre

peu d'émissions de CO₂

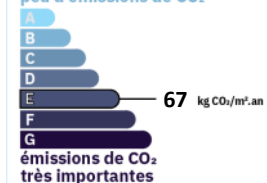

émissions de CO₂ très importantes





Membre de l'UNIS (Union des Syndicats de l'Immobilier) et de la FNAIM (Fédération Nationale de l'Immobilier)
Carte Professionnelle N°4202 2018 000 027 075 délivrée par la CCI de Lyon Métropole Saint-Etienne Roanne
Garantie par la Société de Caution Mutuelle des Administrateurs de Biens SOCAMAB - 128, rue la Boétie - 75008 PARIS

S.A.R.L. AU CAPITAL DE 45.000 € - 310 497 524 RCS ST-ETIENNE



Membre de l'UNIS (Union des Syndicats de l'Immobilier) et de la FNAIM (Fédération Nationale de l'Immobilier)
Carte Professionnelle N°4202 2018 000 027 075 délivrée par la CCI de Lyon Métropole Saint-Etienne Roanne
Garantie par la Société de Caution Mutuelle des Administrateurs de Biens SOCAMAB -128, rue la Boétie - 75008 PARIS

S.A.R.L AU CAPITAL DE 45.000 € - 310 497 524 RCS ST-ETIENNE

SURFACES PRINCIPALES

Habitable :	118 m²
Loi Carrez :	118 m²
Terrasse :	25 m² environ

IMPOTS / TAXES / TRAVAUX

Taxe foncière : **2 828 €/an**

INFORMATIONS FINANCIERES

Prix de vente : **239 000 €**

Honoraires à charge : **du vendeur**

Charges mensuelles : **317,98 €/mois**

COPROPRIETE

Statut : **Soumis au statut de la copropriété**

Copropriété de : **12 lots**

Charges courantes : **3 815,78 €/an en moyenne**

Procédure en cours : **Non**

