



Votre conseiller : Hubert Guignand
AGENCE FAURIEL
 93 Cours Fauriel
 42000 ST ETIENNE
 hguignand@cabinethumbert.fr
 Tél : 06.70.90.21.38
 Tél : 06.70.90.21.38
 www.cabinethumbert.fr



A VENDRE
TYPE 6
183.33 m²

ST ETIENNE CENTRE VILLE

249 000 €

DESCRIPTION

Place Hôtel de Ville, en étage élevé avec ascenseur en demi palier, F6 offrant tout le charme de l'ancien (chemin, moulures, parquets chevron, hauteur sous plafond) traversant d'environ 182.12m², offrant 4 chambres, une cuisine séparée et équipée avec une buanderie, une salle de bain et une salle d'eau. L'appartement est exposé est/ouest, les pièces de réception sont sur la place et les chambres sur la cour. Chauffage individuel gaz.

Hubert GUIGNAND agent commercial indépendant
 06.70.90.21.38

Montant estimé des dépenses annuelles d'énergie pour un usage standard : 3150 à 4310 euros (année 2023).

Les informations sur les risques auxquels ce bien est exposé sont disponibles sur le site Géorisques : www.georisques.gouv.fr

AMENAGEMENTS EXTERIEURS

Exposition :	Est-ouest
Huisseries :	Bois
Ascenseur :	Oui
Interphone :	Oui

CLASSE ENERGIE ET CLASSE CLIMAT

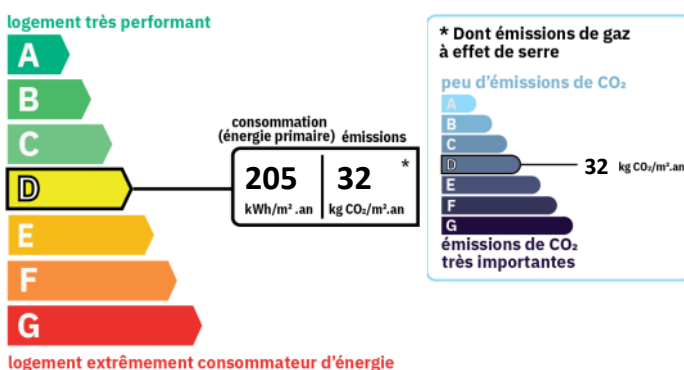

AMENAGEMENTS INTERIEURS

Pièces :	6
Chambres :	4
Dressings :	2
Cuisine :	EQUIPEE
Salles de bains :	1
Salles d'eau :	1
Chauffage :	INDIVIDUEL/GAZ
Eau chaude :	INDIVIDUEL/
Eau froide :	INDIVIDUEL

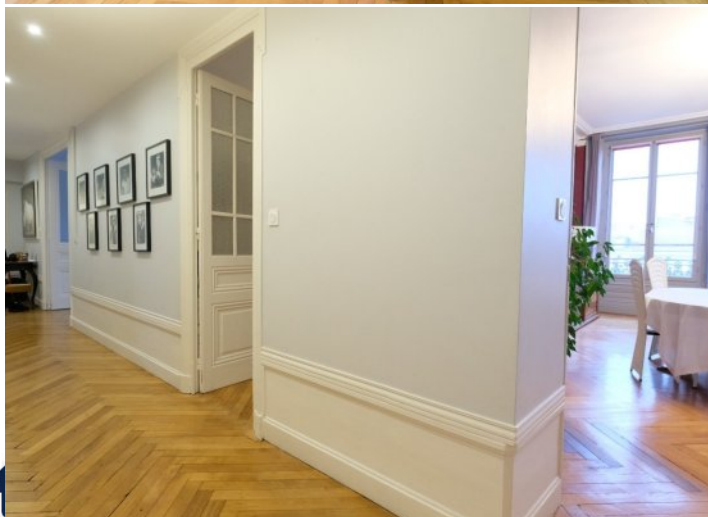



Membre de l'UNIS (Union des Syndicats de l'Immobilier) et de la FNAIM (Fédération Nationale de l'Immobilier)
 Carte Professionnelle N°4202 2018 000 027 075 délivrée par la CCI de Lyon Métropole Saint-Etienne Roanne
 Garantie par la Société de Caution Mutuelle des Administrateurs de Biens SOCAMAB - 128, rue la Boétie - 75008 PARIS
 S.A.R.L. AU CAPITAL DE 45.000 € - 310 497 524 RCS ST-ETIENNE

SURFACES PRINCIPALES

Habitable : **183.33 m²**

Loi Carrez : **182.12 m²**

IMPOTS / TAXES / TRAVAUX

Taxe foncière : **2 367 €/an**

INFORMATIONS FINANCIERES

Prix de vente : **249 000 €**

Honoraires à charge : **du vendeur**

Charges mensuelles : **194,33 €/mois**

COPROPRIETE

Statut : **Soumis au statut de la copropriété**

Copropriété de : **20 lots**

Charges courantes : **2 333 €/an en moyenne**

Procédure en cours : **Non**



Membre de l'UNIS (Union des Syndicats de l'Immobilier) et de la FNAIM (Fédération Nationale de l'Immobilier)
Carte Professionnelle N°4202 2018 000 027 075 délivrée par la CCI de Lyon Métropole Saint-Etienne Roanne
Garantie par la Société de Caution Mutuelle des Administrateurs de Biens SOCAMAB -128, rue la Boétie - 75008 PARIS

S.A.R.L. AU CAPITAL DE 45.000 € - 310 497 524 RCS ST-ETIENNE