



Votre conseiller : Vanessa DESSERT
AGENCE FAURIEL
 93 Cours Fauriel
 42000 ST ETIENNE
 vdessert@cabinethumbert.fr
 Tél : 06.70.90.21.38
 Tél : 06.51.31.50.55
 www.cabinethumbert.fr



A VENDRE IMMEUBLE DE RAPPORT 280 m² env.

FIRMINY

265 000 €

DESCRIPTION

Firminy immeuble RDC + 2 de 280m², composé de 5 appartements. Au rdc un F2 ET un F4 et au 1er et 2ème étage 3 duplex F3, le tout loué pour 2 250.81€/mois soit 27 009.72€/an, locataires en places depuis 2005, 2007, 2022 et 2024. Double vitrage, chauffage individuel, 265 000€ Vanessa DESSERT 0651315055 Cabinet Humbert agent commercial indépendant

Montant estimé des dépenses annuelles d'énergie pour un usage standard : 5740 à 7800 euros (année).

Les informations sur les risques auxquels ce bien est exposé sont disponibles sur le site Géorisques : www.georisques.gouv.fr

AMENAGEMENTS INTERIEURS

Pièces :	15
Chambres :	10
Salles de bains :	5
Chauffage :	INDIVIDUEL

CLASSE ENERGIE ET CLASSE CLIMAT

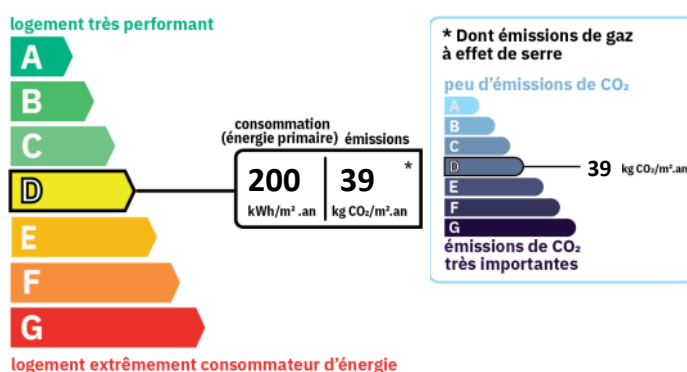

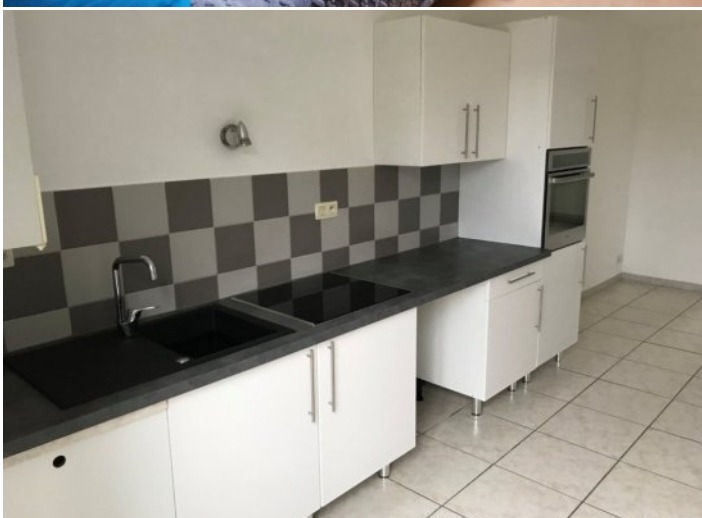
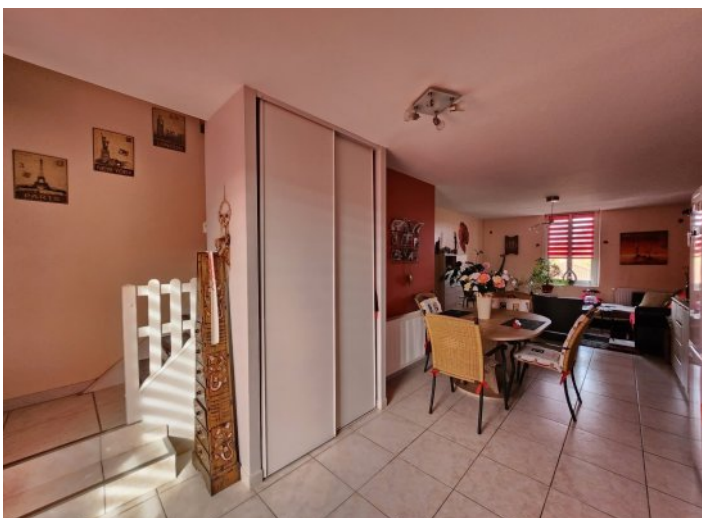
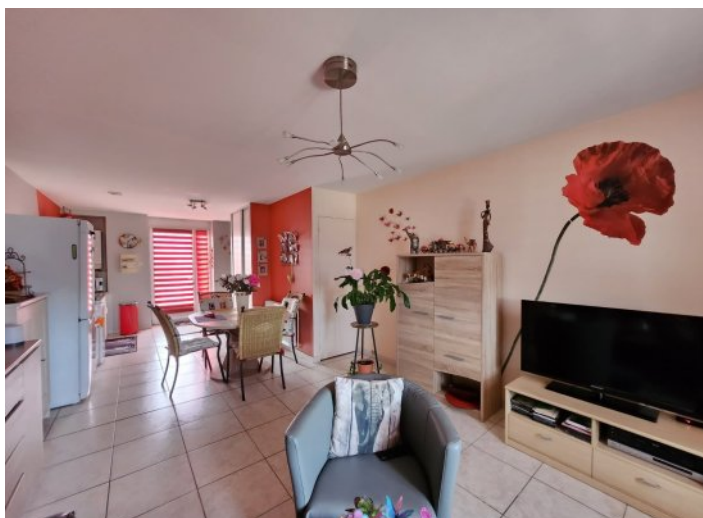

AIM (Fédération Nationale de l'Immobilier)
de Lyon Métropole Saint-Etienne Roanne
Biens SOCAMAB -128, rue la Boétie - 75008 PARIS

SURFACES PRINCIPALES

Habitable : **280 m² environ**

Loi Carrez : **280 m²**

IMPOTS / TAXES / TRAVAUX

Taxe foncière : **3 150 €/an**

INFORMATIONS FINANCIERES

Prix de vente : **265 000 €**

Honoraires à charge : **du vendeur**

Statut : **Non soumis au statut de la copropriété**



Membre de l'UNIS (Union des Syndicats de l'Immobilier) et de la FNAIM (Fédération Nationale de l'Immobilier)
Carte Professionnelle N°4202 2018 000 027 075 délivrée par la CCI de Lyon Métropole Saint-Etienne Roanne
Garantie par la Société de Caution Mutuelle des Administrateurs de Biens SOCAMAB - 128, rue la Boétie - 75008 PARIS

S.A.R.L. AU CAPITAL DE 45.000 € - 310 497 524 RCS ST-ETIENNE