

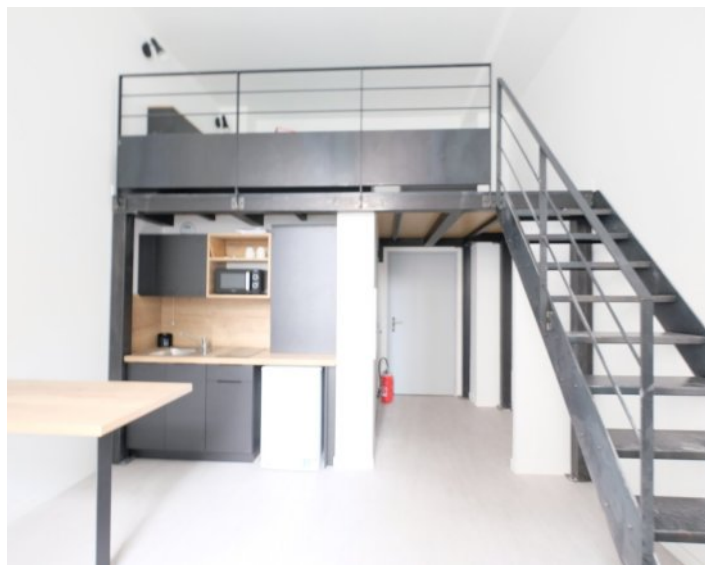

Votre conseiller : Vanessa DESSERT
AGENCE FAURIEL
 93 Cours Fauriel
 42000 ST ETIENNE
 vdessert@cabinethumbert.fr
 Tél : 06.70.90.21.38
 Tél : 06.51.31.50.55
 www.cabinethumbert.fr



A VENDRE

TYPE 1

28.62 m²

ST ETIENNE BELLEVUE

71 000 €

DESCRIPTION

Saint-Etienne Bellevue F1 meublé de qualité entièrement remis à neuf de 29.01m² en loi carrez et 31.49m² de surface au sol, cuisine entièrement équipée sur séjour, une chambre en mezzanine, salle de bains, faibles charges, exposé ouest, loué à partir de décembre 2024, loyer 455€/mois + 35€ de charges, 71 000€ Vanessa DESSERT 0651315055 Cabinet Humbert agent commercial indépendant

Montant estimé des dépenses annuelles d'énergie pour un usage standard : 400 à 500 euros (année).

Les informations sur les risques auxquels ce bien est exposé sont disponibles sur le site Géorisques : www.georisques.gouv.fr

AMENAGEMENTS EXTERIEURS

Exposition :	Est
Vitrage :	Double
Huisseries :	Bois
Rez-de-chaussée :	Oui
Ascenseur :	Oui
Accès handicapé :	Oui
Gardien :	Oui

CLASSE ENERGIE ET CLASSE CLIMAT

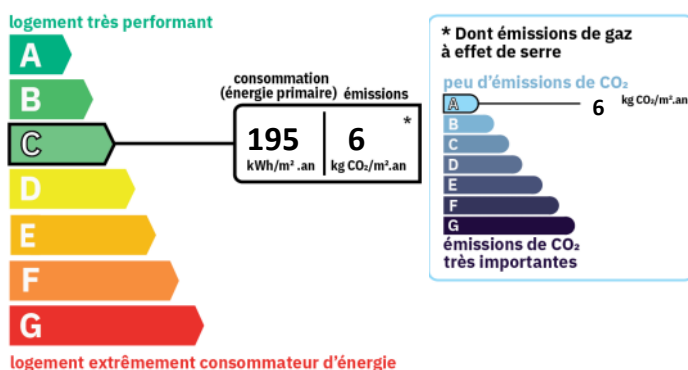

AMENAGEMENTS INTERIEURS

Pièces :	1
Chambres :	1
Salles d'eau :	1
Chauffage :	INDIVIDUEL/ELECTRIQUE
Eau chaude :	Cumulus électrique/
Eau froide :	INDIVIDUEL

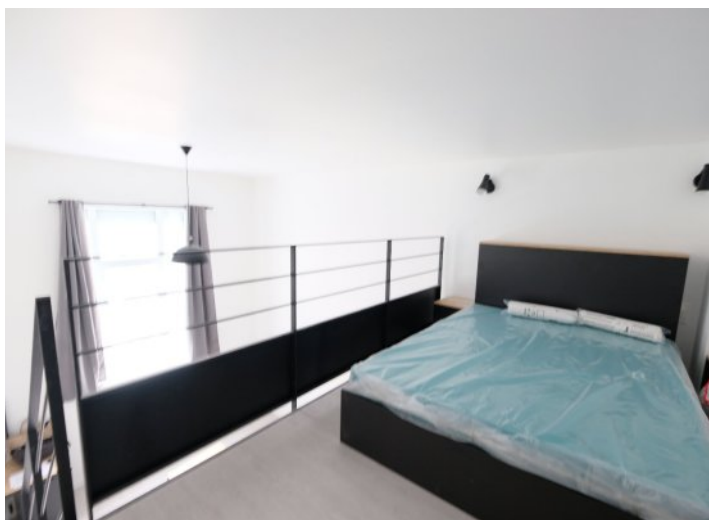

Membre de l'UNIS (Union des Syndicats de l'Immobilier) et de la FNAIM (Fédération Nationale de l'Immobilier)
Carte Professionnelle N°4202 2018 000 027 075 délivrée par la CCI de Lyon Métropole Saint-Etienne Roanne
Garantie par la Société de Caution Mutuelle des Administrateurs de Biens SOCAMAB - 128, rue la Boétie - 75008 PARIS

S.A.R.L. AU CAPITAL DE 45.000 € - 310 497 524 RCS ST-ETIENNE

SURFACES PRINCIPALES

Habitable : **28.62 m²**

Loi Carrez : **28.62 m²**

IMPOTS / TAXES / TRAVAUX

Taxe foncière : **490 €/an**

INFORMATIONS FINANCIERES

Prix de vente : **71 000 €**

Honoraires à charge : **du vendeur**

COPROPRIETE

Statut : **Soumis au statut de la copropriété**

Copropriété de : **50 lots**

Charges courantes : **310 €/an en moyenne**

Procédure en cours : **Non**



Membre de l'UNIS (Union des Syndicats de l'Immobilier) et de la FNAIM (Fédération Nationale de l'Immobilier)
Carte Professionnelle N°4202 2018 000 027 075 délivrée par la CCI de Lyon Métropole Saint-Etienne Roanne
Garantie par la Société de Caution Mutuelle des Administrateurs de Biens SOCAMAB -128, rue la Boétie - 75008 PARIS

S.A.R.L. AU CAPITAL DE 45.000 € - 310 497 524 RCS ST-ETIENNE