CABINETHUMBERT

Votre conseiller : Hubert Guignand
AGENCE FAURIEL
93 Cours Fauriel
42000 ST ETIENNE
hguignand@cabinethumbert.fr
Tél : 06.70.90.21.38
Tél : 06.70.90.21.38
www.cabinethumbert.fr

A VENDRE
TYPE 4
82 m²

ST ETIENNE BELLEVUE

75 000 €

DESCRIPTION

SPECIAL INVESTISSEUR ! Proximité de la place Bellevue, rue Thimonnier, F4 de 82m2 au 3e étage avec ascenseur. Pièce à vivre de 26m2, 3 chambres avec placard, cuisine séparée, salle d'eau, wc séparé et nombreux placards. L'appartement est vendu loué 517€ plus 80€ de charges soit 8.3% de rentabilité brute.
Vendu avec et une place de stationnement couverte dans la copropriété.
Double vitrage PVC, chauffage individuel gaz.
Hubert GUIGNAND agent commercial indépendant
06.70.90.21.38

Les informations sur les risques auxquels ce bien est exposé sont disponibles sur le site Géorisques : www.georisques.gouv.fr

CLASSE ENERGIE ET CLASSE CLIMAT

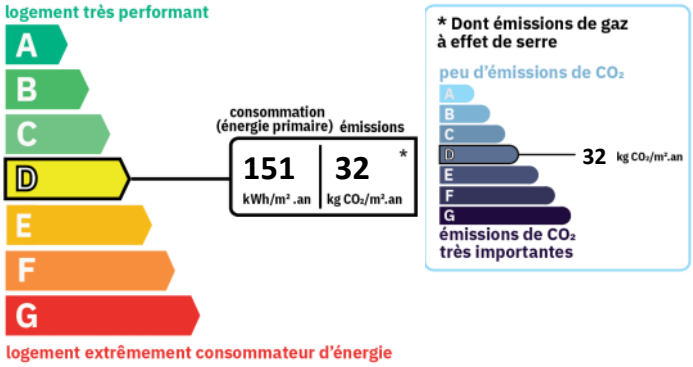

AMENAGEMENTS EXTERIEURS

Vitrage :	**Double**
Huisseries :	**PVC**
Ascenseur :	**Oui**

AMENAGEMENTS INTERIEURS

Pièces :	**4**
Chambres :	**3**
Salles d'eau :	**1**

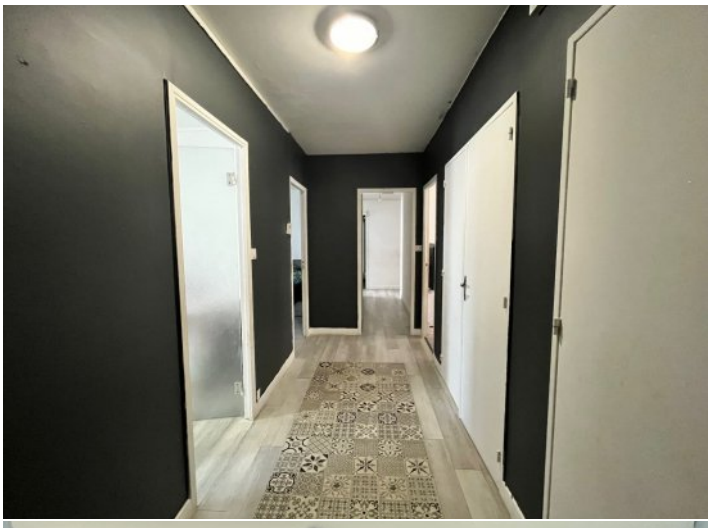

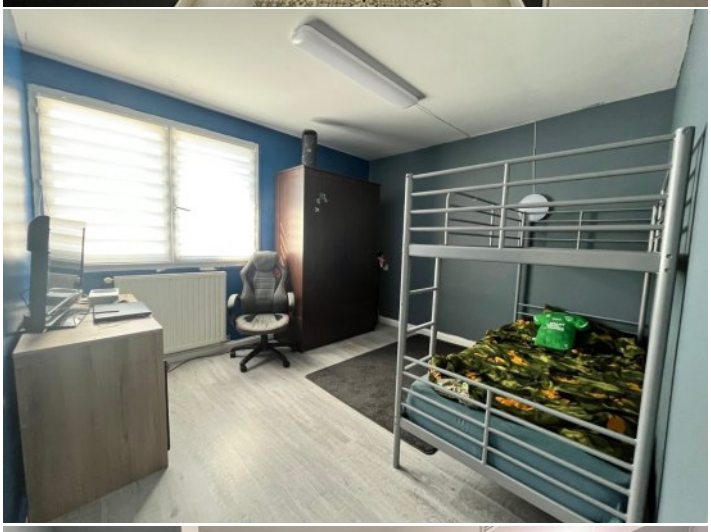
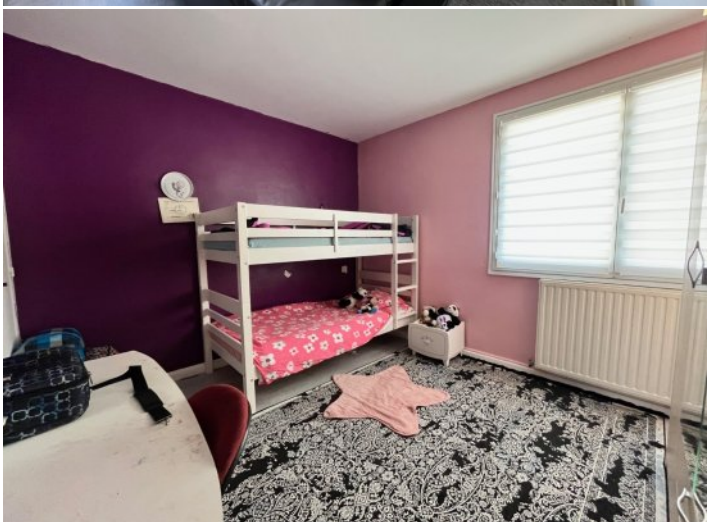

SURFACES PRINCIPALES

Habitable :	**82 m²**

IMPOTS / TAXES / TRAVAUX

Taxe foncière :	**1 112 €/an**

INFORMATIONS FINANCIERES

Prix de vente :	**75 000 €**
Honoraires à charge :	**du vendeur**
Charges mensuelles :	**131,67 €/mois**

COPROPRIETE

Copropriété de :	**69 lots**
Charges courantes :	**1 581 €/an en moyenne**