AGENCE CENTRE VILLE
3 rue Général Foy
42000 ST ETIENNE
Email : contact@cabinethumbert.fr
Tél : 04.77.49.66.66
www.cabinethumbert.fr

A LOUER TYPE 3 - 78,5 m² - ST ETIENNE CENTRE VILLE - 815 euros CC par mois

15 PLACE DE L'HOTEL DE VILLE- Bien d'exception au coeur du centre-ville dans Résidence Standing LE GRAND CERCLE- F3 NEUF AVEC BALCON de 78.5 m² au 4ème étage composé d'un grand séjour avec coin cuisine équipée, 2 chambres dont 1 avec dressing, 1 salle d'eau, WC séparé, nombreux rangements, chauf et eau chaude individuelle électrique, interphone, appartement Classé Monument historique non soumis au DPE- LOT A401

RÉFÉRENCE

Référence :	**2974**

ADRESSE

15 PLACE HOTEL DE VILLE

42000 ST ETIENNE

Etage :	**4**

DISPONIBILITÉ

Disponible :	**de suite**

INFORMATIONS FINANCIÈRES

Loyer charges comprises :	**815 euros/mois**
dont provision de charges :	**70 euros**
	(régularisation annuelle)
Dépôt de garantie :	**745 euros**
Honoraires charge loc. :	**745 euros TTC**
dont pour l'état des lieux :	**85 euros**

SURFACES PRINCIPALES

Habitable :	**78,5 m²**

AMÉNAGEMENTS EXTÉRIEURS

Construit en :	**1900**
Ascenseur :	**oui**
Digicode :	**oui**

AMÉNAGEMENTS INTÉRIEURS

Pièces :	**3**
Chambres :	**2**
Cuisine :	**EQUIPEE**
Salles d'eau :	**1**
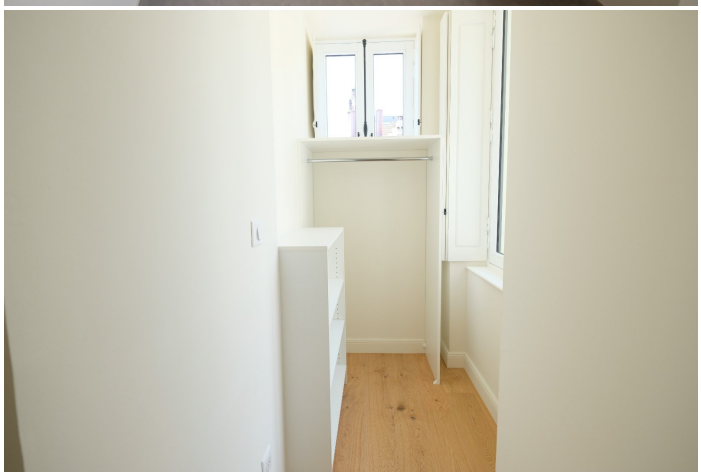
S.A.R.L AU CAPITAL DE 45.000 € - 310 497 524 RCS ST-ETIENNE Carte Professionnelle N° 4202 2018 000 027 614 CCI de Lyon Métropole Saint-Etienne Roanne - Garantie par la Société de Caution Mutuelle des Administrateurs de Biens SOCAMAB -128, rue la Boétie - 75008 PARIS